Liceum Ogólnokształcące Nr XV
im. mjr. Piotra Wysockiego we Wrocławiu

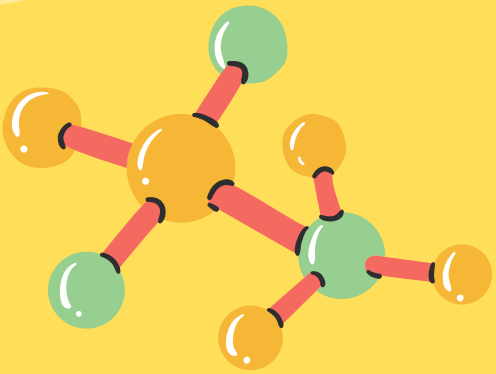

LO XV Wrocław

JAK MINĄŁ PAŹDZIERNIK?

Współpraca

CODE WEEK NA POLITECHNICE WROCŁAWSKIEJ
Prowadząca Centrum Mistrzostwa Informatycznego Pani Joanna Brosiło ambasador CMI: Uczniowie/Uczennice z klasy 1A brali/ły czynny udział w CodeWeek, czyli Wielkim Święcie Programowania w Centrum Kongresowym Politechniki Wrocławskiej.

LOXV
Liceum Ogólnokształcące Nr XV
im. mjr. Piotra Wysockiego we Wrocławiu

Współpraca

Warsztaty w American Corner były okazją dla uczniów klasy 1G m.in. do poszerzania umiejętności językowych na spacerze tematycznym po wrocławskim rynku i okolicach.

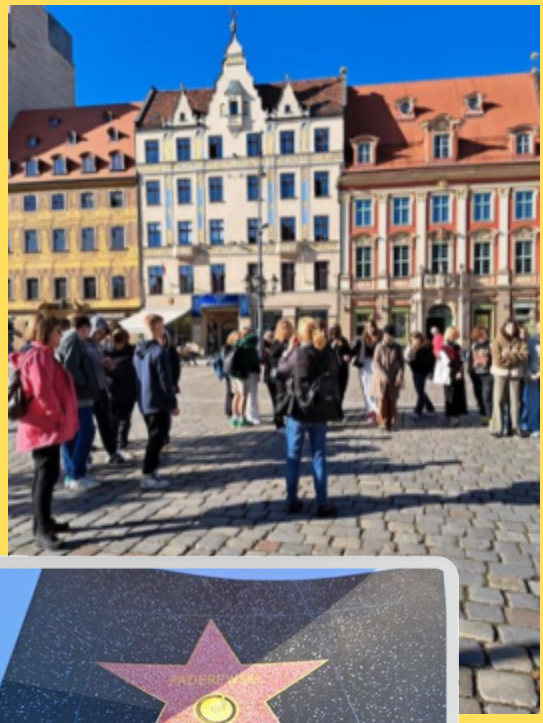

Liceum Ogólnokształcące Nr XV
im. mjr. Piotra Wysockiego we Wrocławiu

Współpraca

„Zajęcia edukacyjne wprowadzające do tematyki ochrony konsumenckiej dla młodzieży z wrocławskich placówek edukacyjnych” prowadzone były dla naszych uczniów przez Stowarzyszenie Ochrony Konsumentów Aquila.

LOXV
Liceum Ogólnokształcące Nr XV
im. mjr. Piotra Wysockiego we Wrocławiu

Współpraca

Jesteśmy jedyną szkołą w Polsce, która nawiązała współpracę z firmą Amazon. **Amazon Web Services (AWS) GetIT** to w pełni finansowany, elastyczny program edukacyjny, który pomaga szkołom i nauczycielom inspirować i motywować uczniów do zastanowienia się nad wyborem zawodu w branży technologicznej.

LOXV
Liceum Ogólnokształcące Nr XV
im. mjr. Piotra Wysockiego we Wrocławiu

Samorząd Uczniowski

Odbyły się wybory przewodniczącego i opiekuna Samorządu Uczniowskiego oraz przedstawicieli SU do Rady Szkoły. Zachęcamy wszystkich Uczniów do współpracy.

LOXV
Liceum Ogólnokształcące Nr XV
im. mjr. Piotra Wysockiego we Wrocławiu

Wycieczki

GRA MIEJSKA W KRAKOWIE

Uczniowie klas przygotowawczych mieli okazję zwiedzić Kraków - dawną stolicę Polski.

Liceum Ogólnokształcące Nr XV
im. mjr. Piotra Wysockiego we Wrocławiu

Wycieczki

Dzień Nauczyciela w Złotym Stoku dla klas 1G i 2A.

LOXV
Liceum Ogólnokształcące Nr XV
im. mjr. Piotra Wysockiego we Wrocławiu

Wycieczki

ŚWIAT WROCŁAWSKICH KRASNALI

Uczniowie klas przygotowawczych zwiedzali Wrocław, poznawali historię miasta i zabytki.

LOXV
Liceum Ogólnokształcące Nr XV
im. mjr. Piotra Wysockiego we Wrocławiu

Wycieczki

W Karkonoszach spacerowała klasa 4B. Śnieżka zdobyta!

LOXV
Liceum Ogólnokształcące Nr XV
im. mjr. Piotra Wysockiego we Wrocławiu

Niezwykłe lekcje

WARSZTATY KRAWIECKO-DZIEWIARSKIE

Igły, nici, nożyce w dłoniach, maszyny krawieckie turkocą... dzieje się na zajęciach krawiecko-dziewiarskich.

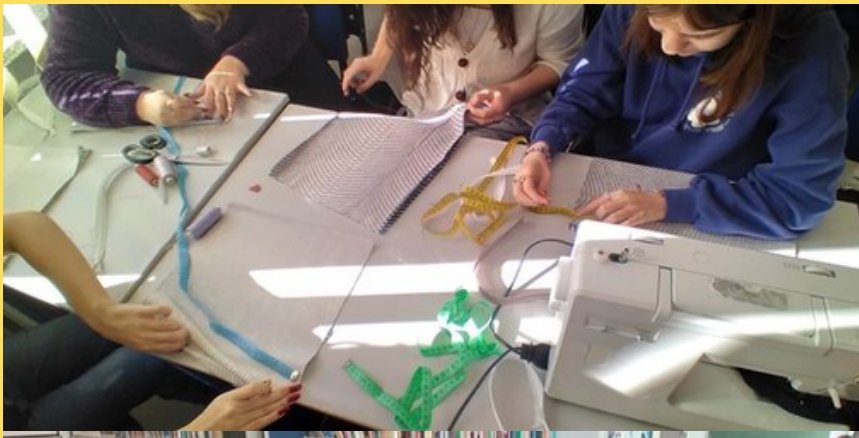

LOXV
Liceum Ogólnokształcące Nr XV
im. mjr. Piotra Wysockiego we Wrocławiu

Niezwykłe lekcje

W ramach lekcji religii uczniowie mieli okazję spotkać się z tegorocznymi absolwentami.

LOXV
Liceum Ogólnokształcące Nr XV
im. mjr. Piotra Wysockiego we Wrocławiu

Nauka... nie tylko w szkolnych murach!

SUPER SMACZNE WARSZTATY

Kurczak curry z serem, fetą i ryżem, i wiele innych smaków gościło na stole podczas warsztatów, w których wzięli udział uczniowie klasy 2B.

LOXV
Liceum Ogólnokształcące Nr XV
im. mjr. Piotra Wysockiego we Wrocławiu

Nauka... nie tylko w szkolnych murach!

Wizyta w Miejscu Pamięci Auschwitz-Birkenau była dla uczniów klas 1A i 1G ważną lekcją historii i wartościowym osobistym doświadczeniem.

LOXV
Liceum Ogólnokształcące Nr XV
im. mjr. Piotra Wysockiego we Wrocławiu

Nauka... nie tylko w szkolnych murach!

Klasy przygotowawcze oraz klasa 3E odwiedzili Hydropolis - centrum wiedzy o wodzie.

LOXV
Liceum Ogólnokształcące Nr XV
im. mjr. Piotra Wysockiego we Wrocławiu

Nauka... nie tylko w szkolnych murach!

Klasy 1F i 2CC wzięły udział w lekcji o wielkich wrocławianach na Starym Cmentarzu Żydowskim przy ul. Ślężnej.

LOXV
Liceum Ogólnokształcące Nr XV
im. mjr. Piotra Wysockiego we Wrocławiu

Nauka... nie tylko w szkolnych murach!

Uczniowie klasy 1J uczestniczyli w warsztatach "Kara hańby w średniowieczu" w Muzeum Sztuki Mieszczańskiej w Starym Ratuszu" i dowiedzieli się jak dawniej karano nieposłusznych mieszczan.

LOXV
Liceum Ogólnokształcące Nr XV
im. mjr. Piotra Wysockiego we Wrocławiu

Nauka... nie tylko w szkolnych murach!

Uczniowie/uczennice z klas 1A/2A/4A/4C brali czynny udział w szkoleniu „INNOWACJE I CYBERBEZPIECZEŃSTWO NA RYNKU FINANSOWYM” DLA UCZNIÓW SZKÓŁ PONADPODSTAWOWYCH".

LOXV
Liceum Ogólnokształcące Nr XV
im. mjr. Piotra Wysockiego we Wrocławiu

Edukacja filmowa

- Uczniowie klas 1F i 1D mieli okazję poznać historię kina i obejrzeć niemy film "Gorączka złota".
- Klasa 4c oglądała zbiory francuskich muzeów w Bibliotece Romańskiej. Wrażenia niesamowite.

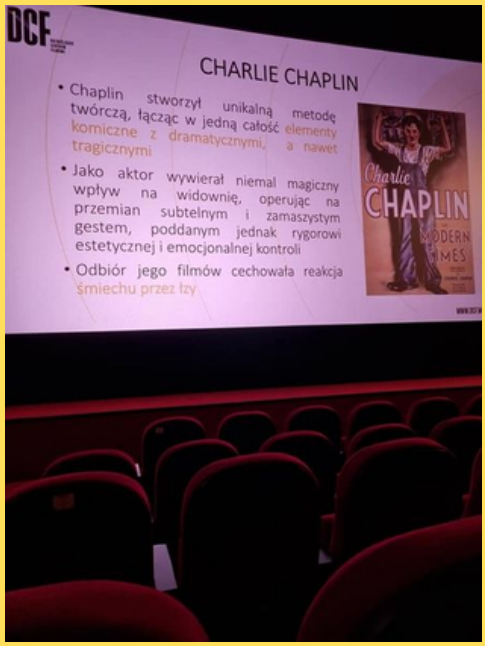

LOXV
Liceum Ogólnokształcące Nr XV
im. mjr. Piotra Wysockiego we Wrocławiu

Sport

OBSŁUGĘ JACHTU MAMY W MAŁYM PALCU

Odbyły się ostatnie zajęcia z cyklu "Płyń łódeczko" dla załóg licealistów. Dzięki temu działaniu 59 osób doświadczyło żeglarskiej przygody pod okiem najlepszych instruktorów.

LOXV

Liceum Ogólnokształcące Nr XV

im. mjr. Piotra Wysockiego we Wrocławiu

Konkursy, olimpiady

Po raz pierwszy uczniowie naszej szkoły z klasy językowej 1G pod opieką i wsparciem merytorycznym Pani Klaudii Werminowicz przystąpili do zdawania certyfikatów TOFEL JUNIOR

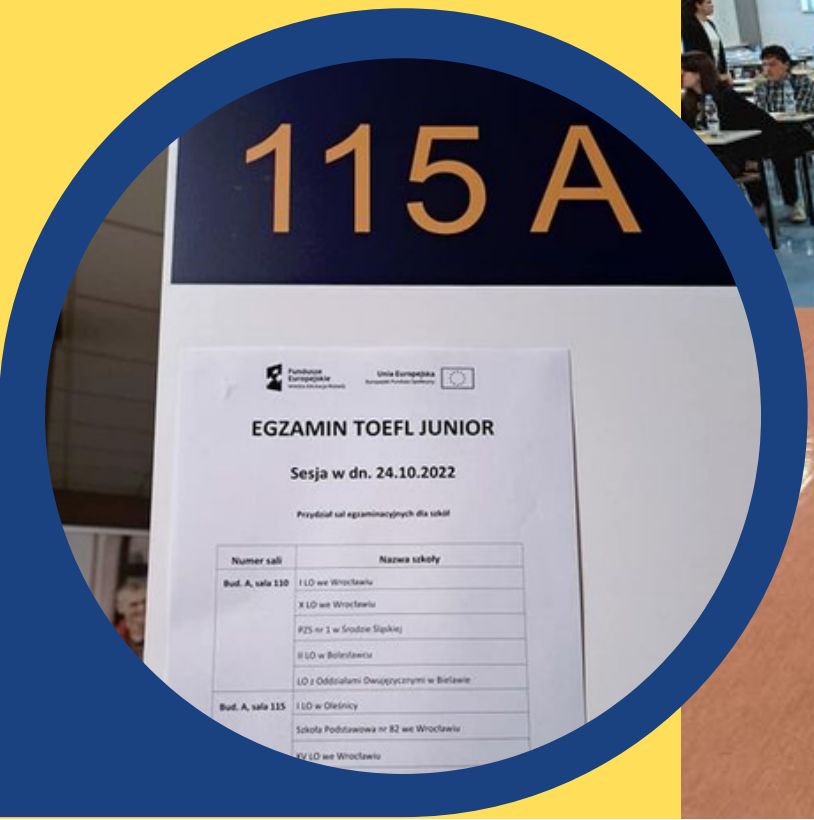

LOXV
Liceum Ogólnokształcące Nr XV
im. mjr. Piotra Wysockiego we Wrocławiu

Wspracie psychologiczne

Szkolne koło psychologii

Wszystkich zainteresowanych zapraszamy w środę o 15:15 do 218.
Wiele można się nauczyć...

LOXV
Liceum Ogólnokształcące Nr XV
im. mjr. Piotra Wysockiego we Wrocławiu

Wspracie psychologiczne

Klasa 2CC włączyła się do szkolenia w zakresie walki z ksenofobią i rasizmem!

LOXV
Liceum Ogólnokształcące Nr XV
im. mjr. Piotra Wysockiego we Wrocławiu

Biblioteka

- Wiele faktów i ciekawostek dotyczących Polski poznali uczniowie klas przygotowawczych na październikowych lekcjach bibliotecznych.
- W lekcji "Reklama - historia i współczesność. Język reklamy" wzięły udział klasy drugie.

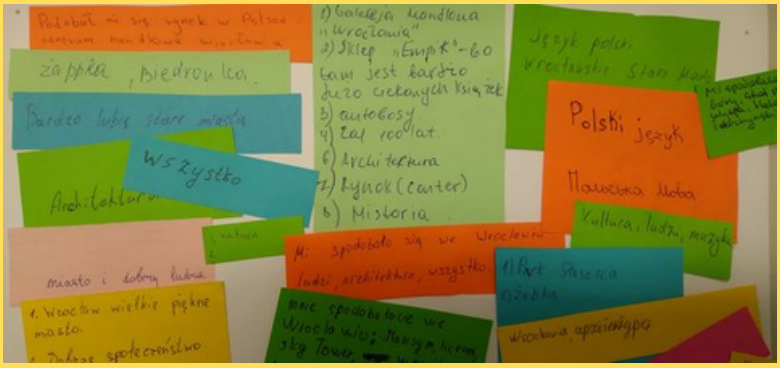

LOXV
Liceum Ogólnokształcące Nr XV
im. mjr. Piotra Wysockiego we Wrocławiu

Wielokulturowość

Uczniowie klas przygotowawczych z przyjemnością odwiedzają szkołę także w sobotę.Nauczyciele, asystenci, pedagodzy liceum zaplanowali działania tak, aby warsztaty, szkolenia, konsultacje, były interesujące, przydatne, pouczające i ekscytujące

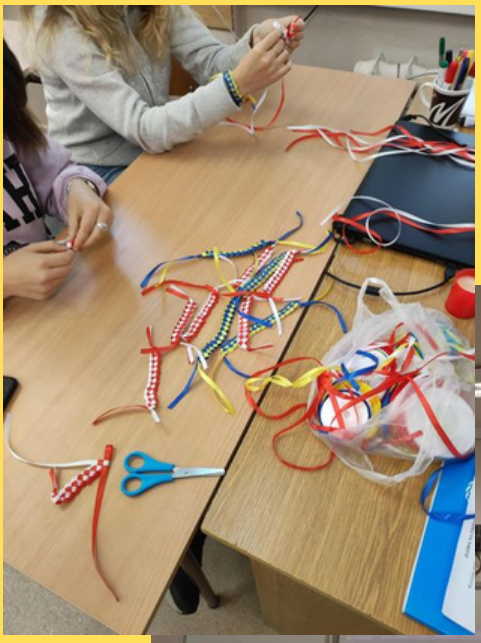

LOXV
Liceum Ogólnokształcące Nr XV
im. mjr. Piotra Wysockiego we Wrocławiu

Wielokulturowość

Zorganizowano warsztaty komunikacji w języku polskim "Malarstwo w poszukiwaniu języka, język w poszukiwaniu malarstwa".

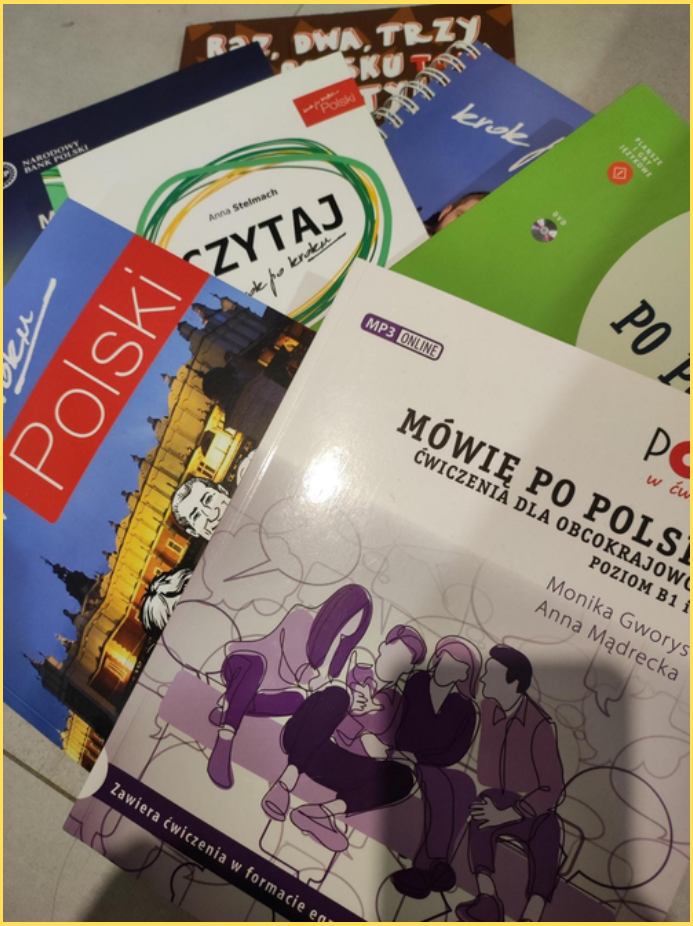

LOXV
Liceum Ogólnokształcące Nr XV
im. mjr. Piotra Wysockiego we Wrocławiu

Wszystkie ważne wydarzenia relacjonujemy na naszym szkolnym FB

LOXV

Liceum Ogólnokształcące Nr XV
im. mjr. Piotra Wysockiego we Wrocławiu